Heckansatz Montageanleitung

Schritt 1. Demontieren Sie den Originaldiffusor (Bild 1).

Schritt 2. Platzieren Sie den Maxton Design-Diffusor anstelle des Originaldiffusors und stabilisieren Sie ihn mit Schrauben (Bild 2a, 2b in Abständen von ca. 10-15 cm)

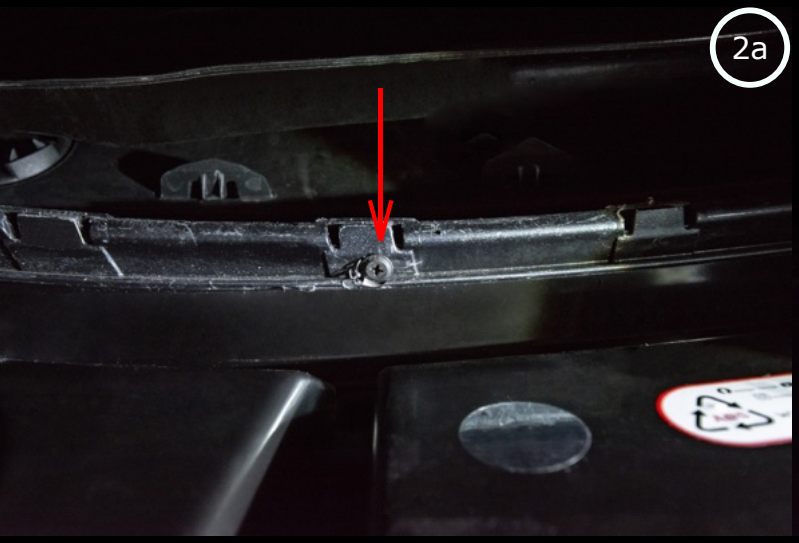

Schritt 3. Verwenden Sie zwei Schrauben an den markierten Stellen (Bild 3).